PROJEKT ZAGOSPODAROWANIA TERENU

SKALA 1:500

ETAP : WYKONANIE NAWIERZCHNI DROGI ROWEROWEJ I CENTRUM PRZESIADKOWEGO W RAMACH ZADANIA INWESTYCYJNEGO

pn.: *"Przebudowa drogi powiatowej nr 3530Z Konikowo - Niekłonice wraz z infrastrukturą oraz drogą rowerową w gminie Świeszyno"*

Arkusz 3/4

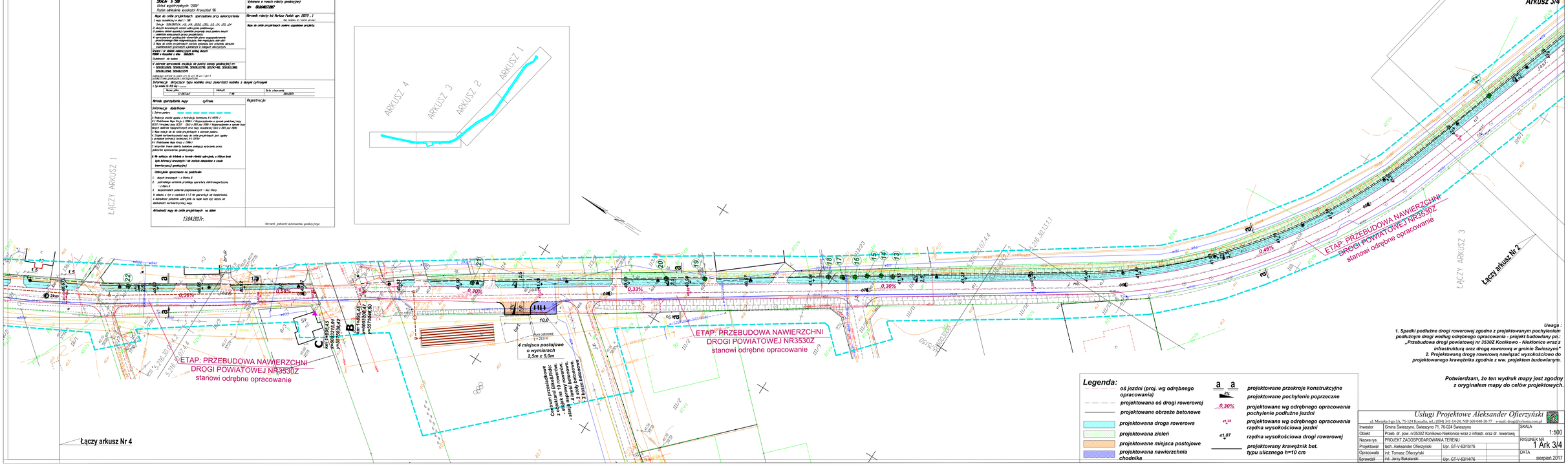
KARTA REJESTRACYJNA MAPY DO CELÓW PROJEKTOWYCH ARKUSZ 2/4
OBIEKT: Niekłonice - Konikowo dz. nr: 39, 137, 8/4, 8/7 8/8, 32, 34/2, 34/3, 34/1
Gmina: SZYMIERZYN - Świeszyno
powiat: koszaliński
województwo: zachodniopomorskie
SKALA: 1:500
Układ współrzędnych "1992"
Poziom odniesienia wysokości Kronsztad 56
Mapa do celów projektowych sporządzono przy wykorzystaniu
1. mapy zasadniczej w skali 1 : 500
Godło: 52KLB0814, 1-42, 1-44, 1-53, 1-51, 1-52, 1-54, 1-53, 1-54
2. danych terenowych osnów wykonywanych metodą tachimetryczną
3. danych z ewidencji gruntów i budynków, rejestru terenu i rejestru obiektów mieszkalnych przez przyjmiotnia
4. aktualnych materiałów przez przyjmiotnia
6. aktualnych materiałów przez przyjmiotnia
5. Mapa do celów projektowych zawiera wszystkie dane wymagane w rozporządzeniu gruntowym, wymagane w miejscach wskazanych.
Grupa geodezyjna: 1992 - 2000 - 2000 - 2000
POSIAD w Kosalinie z dnia: 2000-2000
Dodatkowo - na bazie:
V zakresie sprawdzenia przyjęcia do zasobu mapy geodezyjnej w: SZCZECINIE, SZCZECINIE, SZCZECINIE, SZCZECINIE, SZCZECINIE, SZCZECINIE, SZCZECINIE
Informacja dotycząca typu osnów oraz zasobności osnów z danych cyfrowych
Rejestracja
Arkusz sporządzono mapy cyfrowo
Informacja dodatkowa
Kierownik jednostki wykonawczej geodezyjnej
Uwagi :
1. Spadki podłużne drogi rowerowej zgodne z projektowanym pochyleniem podłużnym drogi według odrębnego opracowania - projekt budowlany pn.: „Przebudowa drogi powiatowej nr 3530Z Konikowo - Niekłonice wraz z infrastrukturą oraz drogą rowerową w gminie Świeszyno"
2. Projektowaną drogę rowerową nawiązać wysokościowo do projektowanego krawężnika zgodnie z ww. projektem budowlanym.
Potwierdzam, że ten wydruk mapy jest zgodny z oryginałem mapy do celów projektowych.
Usługi Projektowe Aleksander Ofierzyński
ul. Mirosława I-go 5A, 75-124 Koszalin, tel.: (094) 341-14-24, NIP 669-040-30-77 e-mail: drogi@uslugi-kosta.com.pl
Inwestor: Gmina Świeszyno, Świeszyno 71, 78-024 Świeszyno
Obiekt: Przeb. dr. pow. nr3530Z Konikowo-Niekłonice wraz z infrastr. oraz dr. rowerową
Nazwa rys.: PROJEKT ZAGOSPODAROWANIA TERENU
Projektował: tech. Aleksander Ofierzyński Upr. GT-V-63/15/76
Opracowała: inż. Tomasz Ofierzyński
Sprawdził: inż. Jerzy Bakalarski Upr. GT-V-63/14/76
SKALA 1:500
RYSUNEK NR 1 Ark 3/4
DATA sierpień 2017
ARKUSZ 1
ARKUSZ 2
ARKUSZ 3
ARKUSZ 4
ŁĄCZY ARKUSZ 1
ŁĄCZY ARKUSZ 3
Łączy arkusz Nr 2
Łączy arkusz Nr 4
ETAP: PRZEBUDOWA NAWIERZCHNI DROGI POWIATOWEJ NR3530Z stanowi odrębne opracowanie
4 miejsca postojowe o wymiarach 2,5m x 5,0m
Centrum przesiadkowe - zlokalizowane w obszarze ulic: Kowalowej, Kowalowej (dojazd), Kowalowej (dojazd) - Kowalowej (dojazd) - Kowalowej (dojazd) -